

**PREFEITURA MUNICIPAL  
DE PARAUPEBAS - PA**

**BAIROS**

- |                      |                         |
|----------------------|-------------------------|
| 1- Altamira          | 22 - Linha Verde        |
| 2 - Alto Bonito      | 23 - Maranhão           |
| 3 - Alvorá           | 24 - Mineiros           |
| 4 - Amazônia         | 25 - Morada Nova        |
| 5 - Apoena           | 26 - Nova Carajás       |
| 6 - Beira Rio        | 27 - Nova Vida          |
| 7 - Betânia          | 28 - Novo Brasil        |
| 8 - Brasília         | 29 - Novo Horizonte     |
| 9 - Caetanópolis     | 30 - Novo Viver         |
| 10 - Cidade Jardim   | 31 - Paraiso            |
| 11 - Cidade Nova     | 32 - Parque das Nações  |
| 12 - Da FAP          | 33 - Parque dos Carajás |
| 13 - Da Paz          | 34 - Polo Moveleiro     |
| 14 - Esplanada       | 35 - Primavera          |
| 15 - Guanabara       | 36 - Rio Verde          |
| 16 - Habitar Feliz   | 37 - Santa Luzia        |
| 17 - Jardim América  | 38 - São Lucas          |
| 18 - Jardim Canadá   | 39 - Tropical           |
| 19 - Jardim Planalto | 40 - União              |
| 20 - Liberdade I     | 41 - Vale do Sol        |
| 21 - Liberdade II    | 42 - Vila Rica          |

**LEGENDA**

**Tipologia do Risco:**

- ALAGAMENTO
- DESLIZAMENTO / MOVIMENTO DE MASSA
- INUNDAÇÃO

- RUA
- FERROVIA
- RODOVIA
- HIDROGRAFIA
- UNIDADE DE CONSERVAÇÃO
- PERÍMETRO URBANO
- UFRA-Campus Paraupébas
- Futuro Campus UEPA Paraupébas

FONTE: PMP/DEFESA CIVIL 2016/2018  
 IBGE 2015  
 CPRM 2013  
 Sistema de Projeção cartográfica UTM  
 DATUM: SIRGAS 2000 Fuso 22

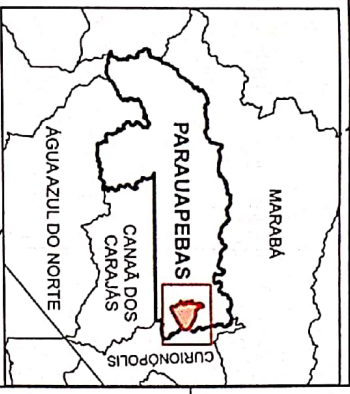
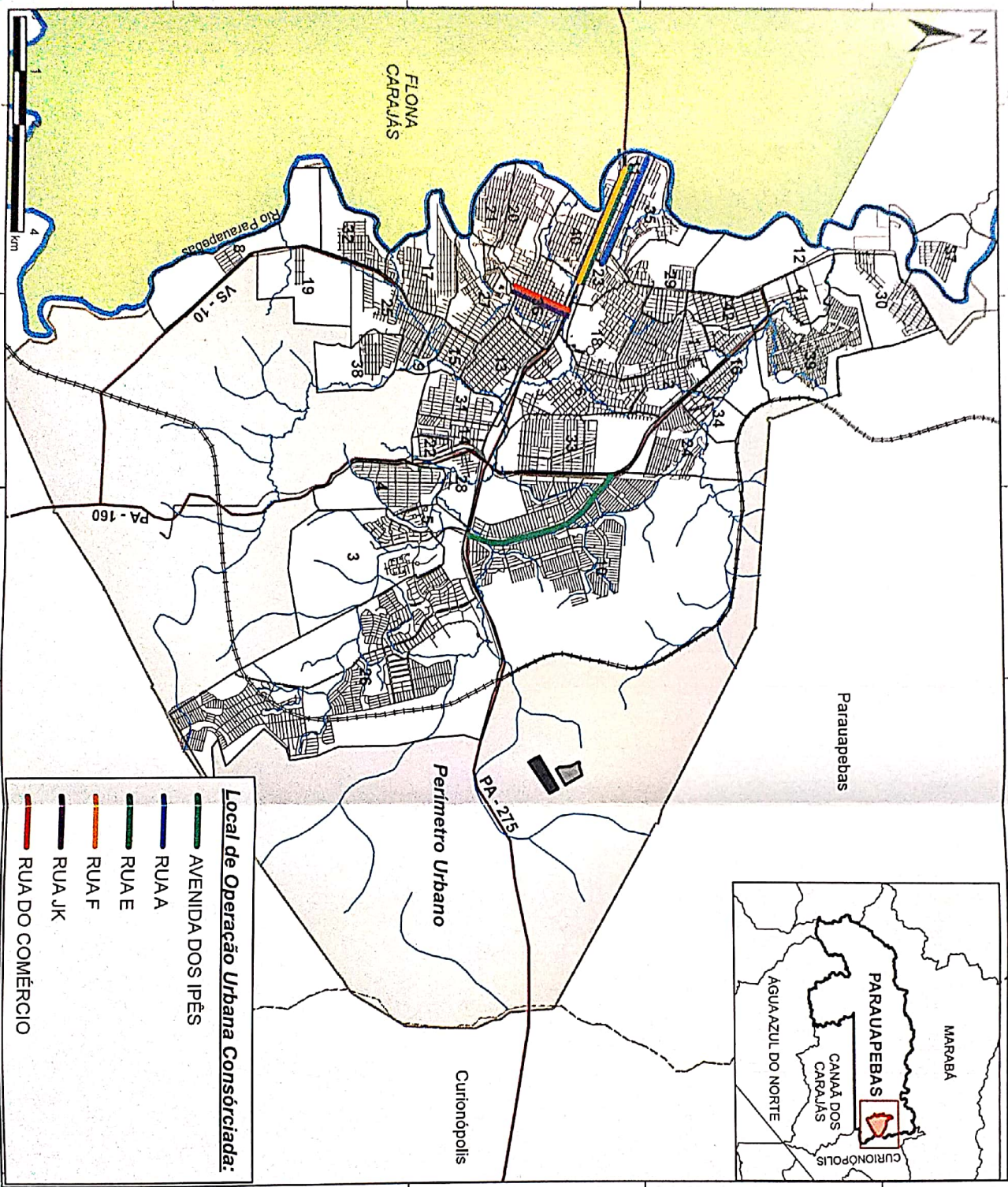

**Local de Operação Urbana Consorciada:**

	AVENIDA DOS IPÊS
	RUA A
	RUA E
	RUA F
	RUA JK
	RUA DO COMÉRCIO

**PREFEITURA MUNICIPAL DE PARAUPÉBAS - PA**



**LEGENDA**

	BAIRRO
	UNIDADE DE CONSERVAÇÃO
	PERÍMETRO URBANO
	UFRA-Campus Paraupébas
	Futuro Campus UEPA Paraupébas
	RUAS
	FERROVIA
	RODOVIA / ESTRADA
	HIDROGRAFIA

**BAIROS**

1- Altamira	22 - Linha Verde
2 - Alto Bonito	23 - Maranhão
3 - Alvorá	24 - Mineiros
4 - Amazônia	25 - Morada Nova
5 - Apoena	26 - Nova Carajás
6 - Beira Rio	27 - Nova Vida
7 - Belânia	28 - Novo Brasil
8 - Brasília	29 - Novo Horizonte
9 - Gaetanópolis	30 - Novo Viver
10 - Cidade Jardim	31 - Paraíso
11 - Cidade Nova	32 - Parque das Nações
12 - Da FAP	33 - Parque dos Carajás
13 - Da Paz	34 - Polo Moveleiro
14 - Esplanada	35 - Primavera
15 - Guanabara	36 - Rio Verde
16 - Habitar Feliz	37 - Santa Luzia
17 - Jardim América	38 - São Lucas
18 - Jardim Canadá	39 - Tropical
19 - Jardim Planalto	40 - União
20 - Liberdade I	41 - Vale do Sol
21 - Liberdade II	42 - Vila Rica

FONTE: PMP 2016/2018  
IBGE 2015  
MMA, 2017

Sistema de Projeção cartográfica UTM  
DATUM: SIRGAS 2000 Fuso 22

Elaborado por: Msc. Tábilla Leite

# ÁREAS PARA APLICAÇÃO DOS INSTRUMENTOS URBANÍSTICOS

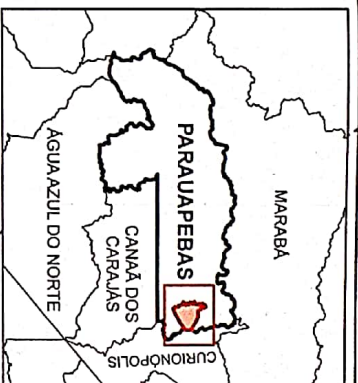
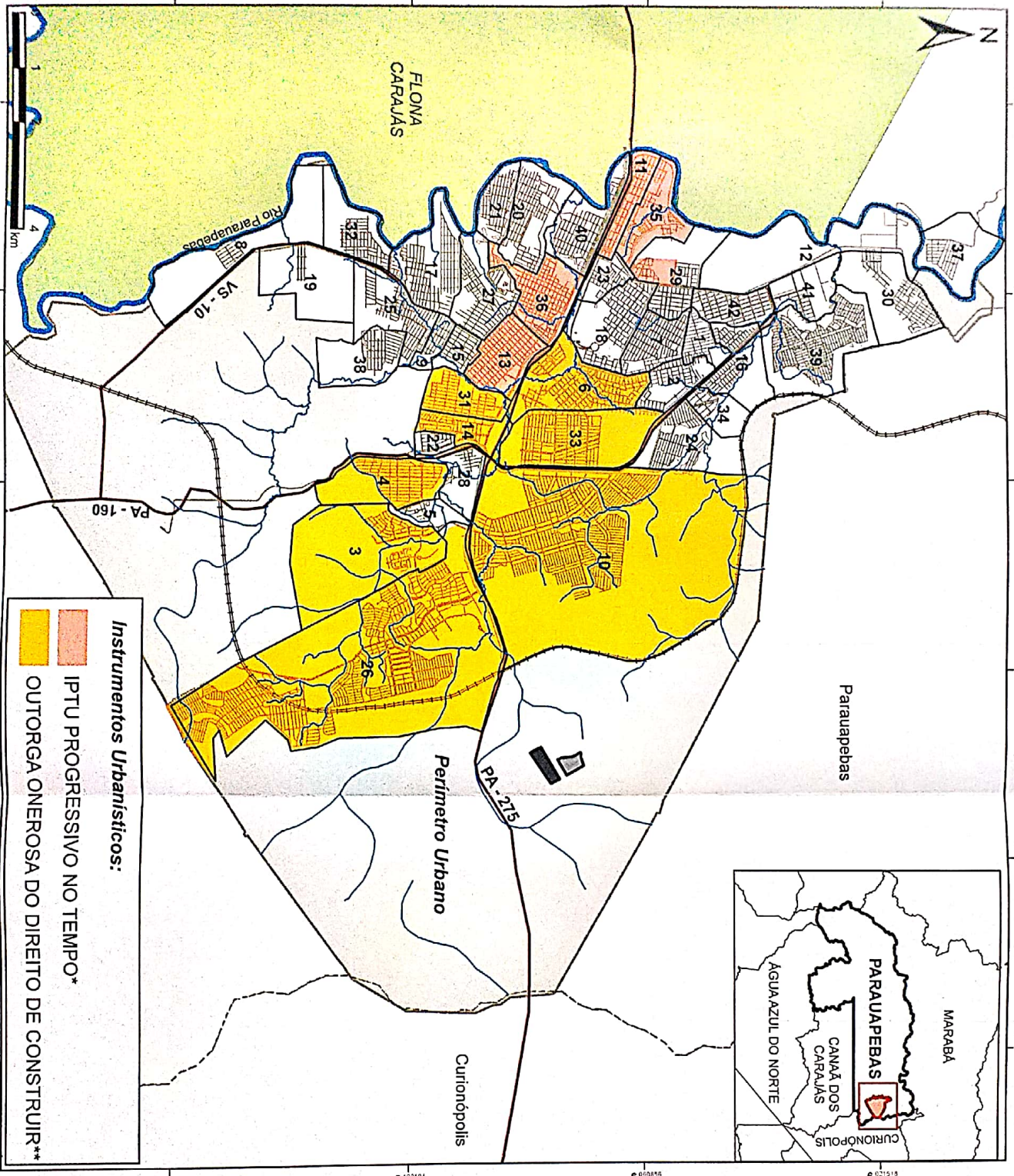

**Instrumentos Urbanísticos:**

- IPTU PROGRESSIVO NO TEMPO\*
- OUTORGA ONEROSA DO DIREITO DE CONSTRUIR\*\*

**PREFEITURA MUNICIPAL DE PARAUPÉBAS - PA**



**LEGENDA**

- BAIRRO
- UNIDADE DE CONSERVAÇÃO
- PERÍMETRO URBANO
- UFRÁ-Campus Paraupébas
- Futuro Campus UEPA Paraupébas
- RUAS
- FERROVIA
- RODOVIA / ESTRADA
- HIDROGRAFIA

**BAIRROS**

- 1- Alcantina
- 2- Alto Bonto
- 3- Alvorá
- 4- Amazônia
- 5- Apoena
- 6- Beira Rio
- 7- Betânia
- 8- Brasília
- 9- Caetanópolis
- 10- Cidade Jardim
- 11- Cidade Nova
- 12- Da FAP
- 13- Da Paz
- 14- Esplanada
- 15- Guanabara
- 16- Habitar Feliz
- 17- Jardim América
- 18- Jardim Canadá
- 19- Jardim Planalto
- 20- Liberdade I
- 21- Liberdade II
- 22- Linha Verde
- 23- Maranhão
- 24- Mineiros
- 25- Morada Nova
- 26- Nova Carajás
- 27- Nova Vida
- 28- Novo Brasil
- 29- Novo Horizonte
- 30- Novo Viver
- 31- Paraíso
- 32- Parque das Nações
- 33- Parque dos Carajás
- 34- Polo Moveleiro
- 35- Primavera
- 36- Rio Verde
- 37- Santa Luzia
- 38- São Lucas
- 39- Tropical
- 40- União
- 41- Vale do Sol
- 42- Vila Rica

FONTE: PMP 2016/2018  
IBGE 2015  
MMA, 2017

Sistema de Projeção cartográfica UTM  
DATUM: SIRGAS 2000 Fuso 22

\*IPTU Progressivo no tempo: Impacto sobre a Propriedade Predial e Tercelular Urbana feita caracterizada de progressivo em razão do valor do imóvel e com diferenças diferentes de acordo com a localização e o uso do imóvel.  
\*\*Outorga Onerosa do Direito de Construir: concessão emitida pelo Município para que o proprietário de um imóvel edifique acima do limite estabelecido, mediante participação financeira a ser prestada pelo beneficiário.

# TERMINAIS E ROTAS DE TRANSPORTE

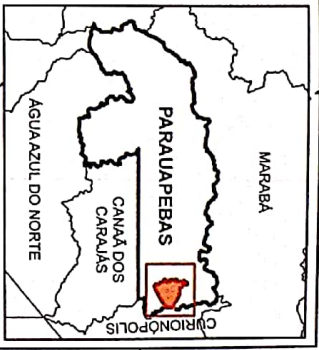
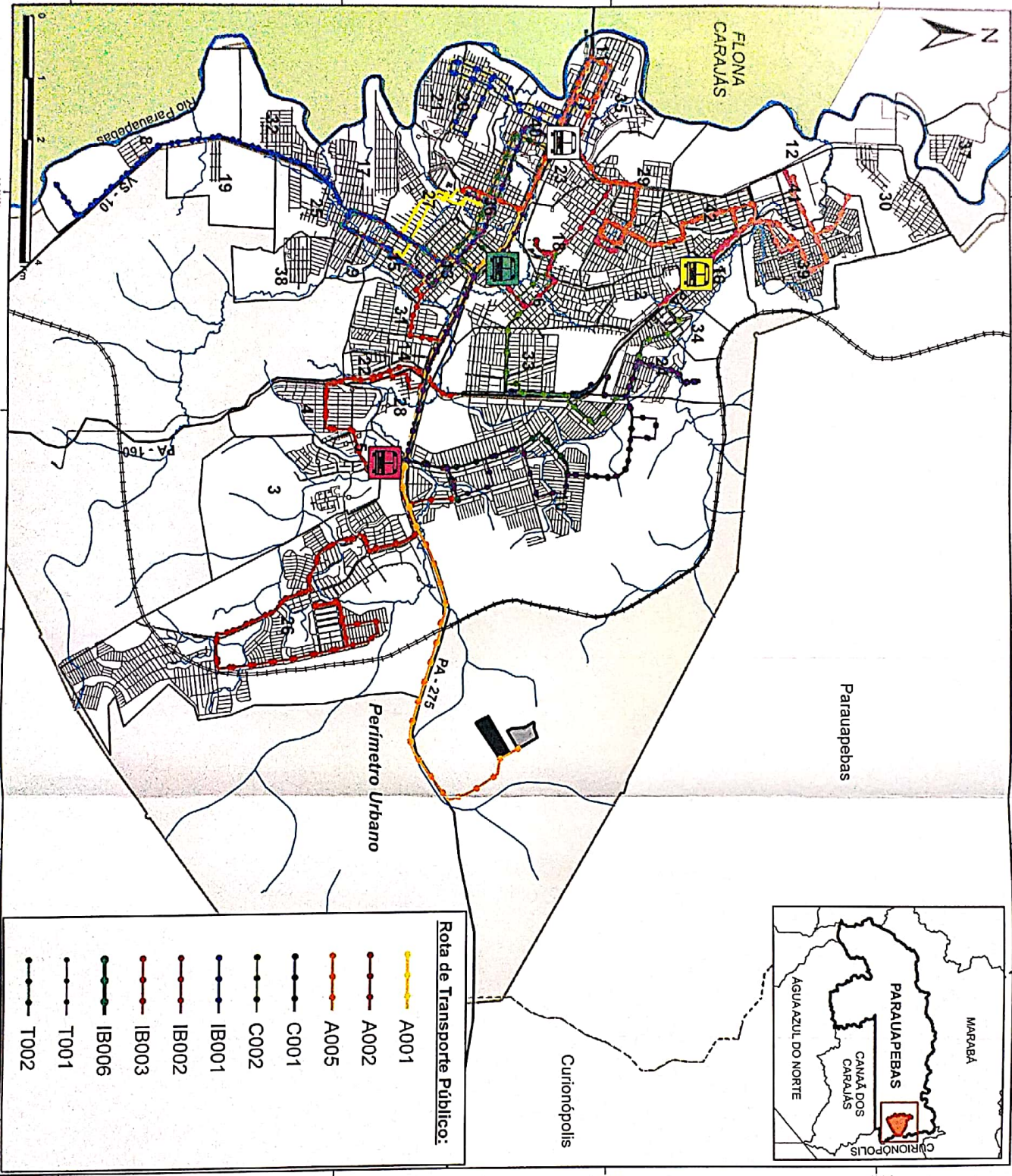

**Rota de Transporte Público:**

	A001
	A002
	A005
	C001
	C002
	IB001
	IB002
	IB003
	IB006
	T001
	T002

## PREFEITURA MUNICIPAL DE PARAUPÉBAS - PA



### BAIROS

- |                      |                         |
|----------------------|-------------------------|
| 1 - Altamira         | 22 - Linha Verde        |
| 2 - Alto Bonito      | 23 - Maranhão           |
| 3 - Alvorá           | 24 - Minérios           |
| 4 - Amazônia         | 25 - Morada Nova        |
| 5 - Apopna           | 26 - Nova Carajás       |
| 6 - Beira Rio        | 27 - Nova Vida          |
| 7 - Betânia          | 28 - Novo Brasil        |
| 8 - Brasília         | 29 - Novo Horizonte     |
| 9 - Caetanópolis     | 30 - Novo Viver         |
| 10 - Cidade Jardim   | 31 - Paraiso            |
| 11 - Cidade Nova     | 32 - Parque das Nações  |
| 12 - Da FAP          | 33 - Parque dos Carajás |
| 13 - Da Paz          | 34 - Polo Moveleiro     |
| 14 - Esplanada       | 35 - Primavera          |
| 15 - Guanabara       | 36 - Rio Verde          |
| 16 - Jardim Feliz    | 37 - Santa Luzia        |
| 17 - Jardim América  | 38 - São Lucas          |
| 18 - Jardim Canadá   | 39 - Tropical           |
| 19 - Jardim Planalto | 40 - União              |
| 20 - Liberdade I     | 41 - Vale do Sol        |
| 21 - Liberdade II    | 42 - Via Rica           |

### Terminal de Integração:

- TERMINAL CIDADE NOVA
- TERMINAL HABITAR FELIZ
- TERMINAL RODOVIÁRIA
- TERMINAL SHOPPING

	TERMINAL CIDADE NOVA
	TERMINAL HABITAR FELIZ
	TERMINAL RODOVIÁRIA
	TERMINAL SHOPPING
—	RUA
—	RODOVIA
—	FERROVIA
—	HIDROGRAFIA
■	UNIDADE DE CONSERVAÇÃO
■	PERIMETRO URBANO
■	UFRA-Campus Paraupébas
■	Futuro Campus UEPA Paraupébas

FONTE: PMP/DMT 2016/2018  
 IBGE 2015  
 Sistema de Projeção cartográfica UTM  
 DATUM: SIRGAS 2000 Fuso 22

# SISTEMA VIÁRIO URBANO

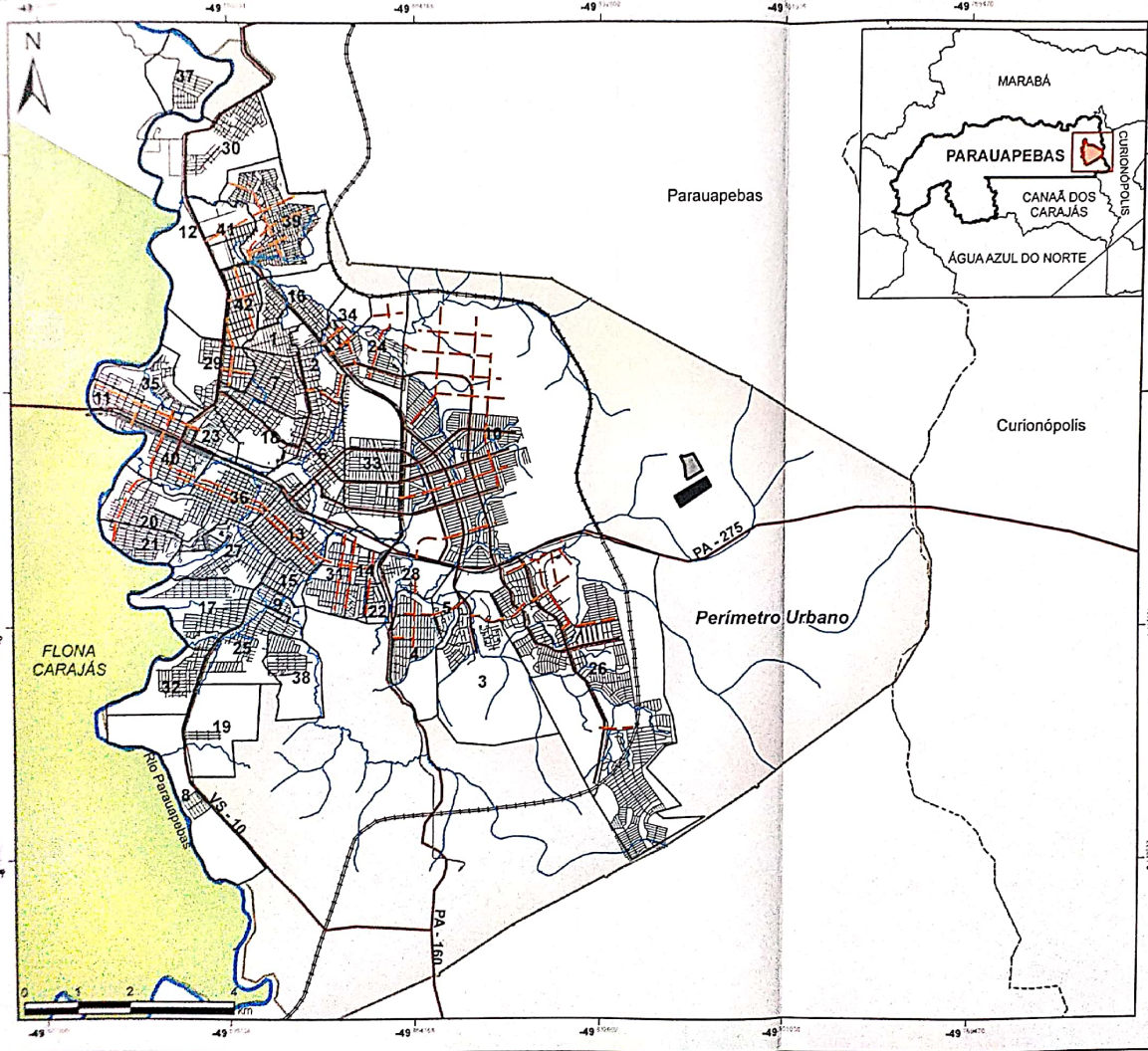

## PREFEITURA MUNICIPAL DE PARAUPEBAS - PA

### BAIRROS

- |                      |                         |
|----------------------|-------------------------|
| 1 - Altamira         | 22 - Linha Verde        |
| 2 - Alto Bonito      | 23 - Maranhão           |
| 3 - Alvorá           | 24 - Minérios           |
| 4 - Amazônia         | 25 - Morada Nova        |
| 5 - Apoena           | 26 - Nova Carajás       |
| 6 - Beira Rio        | 27 - Nova Vida          |
| 7 - Betânia          | 28 - Novo Brasil        |
| 8 - Brasília         | 29 - Novo Horizonte     |
| 9 - Caetanópolis     | 30 - Novo Viver         |
| 10 - Cidade Jardim   | 31 - Paraíso            |
| 11 - Cidade Nova     | 32 - Parque das Nações  |
| 12 - Da FAP          | 33 - Parque dos Carajás |
| 13 - Da Paz          | 34 - Polo Moveleiro     |
| 14 - Esplanada       | 35 - Primavera          |
| 15 - Guanabara       | 36 - Rio Verde          |
| 16 - Habitar Feliz   | 37 - Santa Luzia        |
| 17 - Jardim América  | 38 - São Lucas          |
| 18 - Jardim Canadá   | 39 - Tropical           |
| 19 - Jardim Planalto | 40 - União              |
| 20 - Liberdade I     | 41 - Vale do Sol        |
| 21 - Liberdade II    | 42 - Vila Rica          |

### Hierarquia Viária:

- VIA ARTERIAL
- VIA COLETORA
- VIA LOCAL

- FERROVIA
- HIDROGRAFIA
- UNIDADE DE CONSERVAÇÃO
- PERÍMETRO URBANO
- UFRA-Campus Parauapebas
- Futuro Campus UEPA Parauapebas

FONTE: PMP/DMTT 2016/2018  
IBGE 2015  
CÓDIGO DE TRÂNSITO (Lei: 9.503/97)

Sistema de Projeção cartográfica UTM  
DATUM: SIRGAS 2000 Fuso 22

Elaborado por: Tabilla Leite

# ZONAS ESPECIAIS DE INTERESSE ECONÔMICO

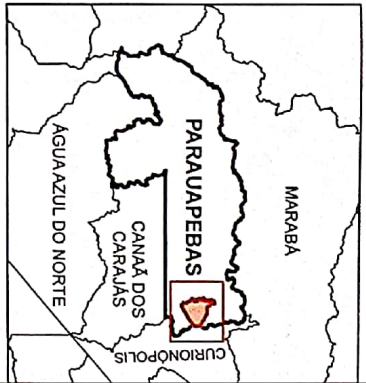
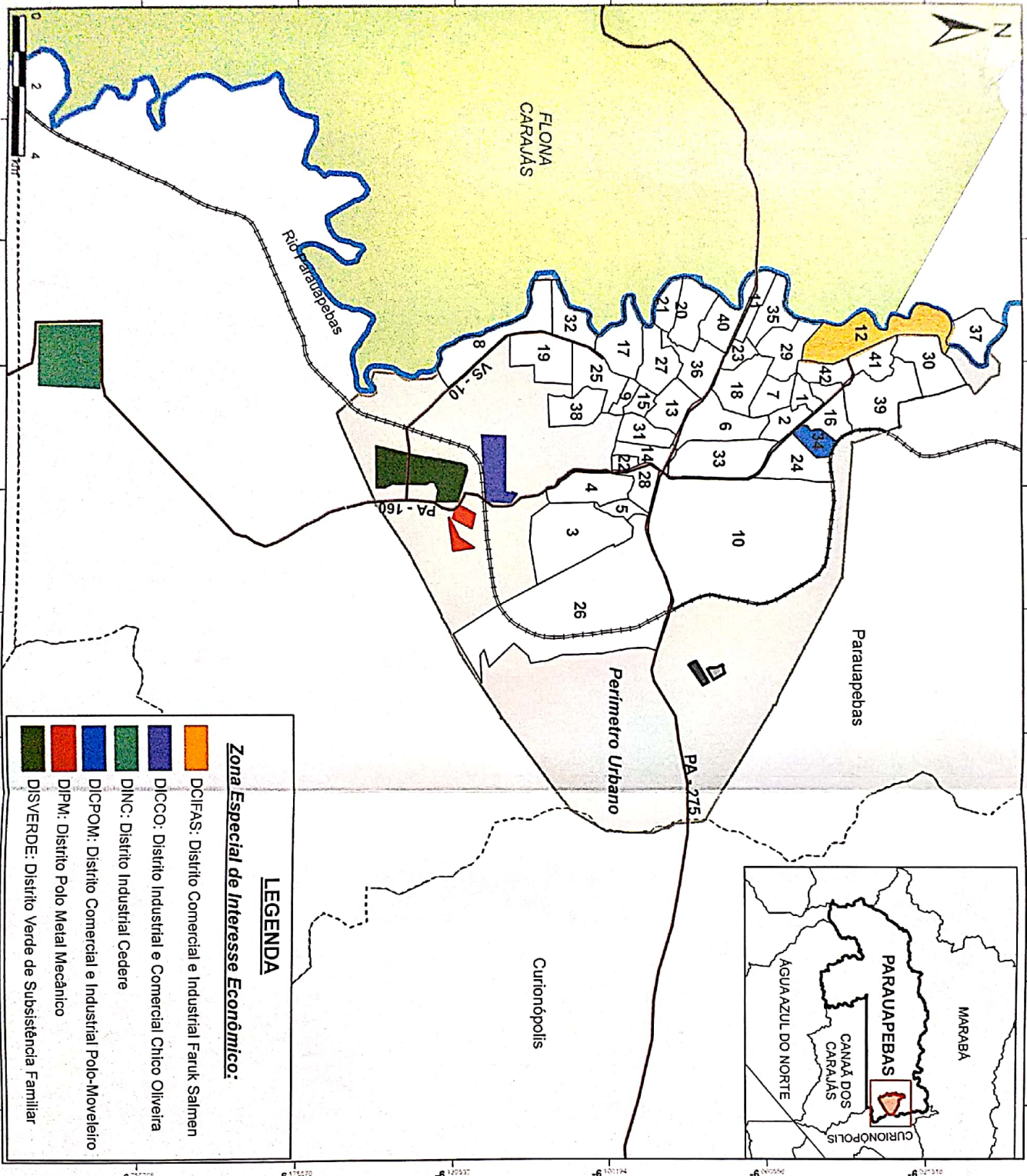

## LEGENDA

### Zona Especial de Interesse Econômico:

- DCIFAS: Distrito Comercial e Industrial Faruk Salmen
- DICCO: Distrito Industrial e Comercial Chico Oliveira
- DINC: Distrito Industrial Cedere
- DICPOM: Distrito Comercial e Industrial Polo-Moveleiro
- DIPM: Distrito Polo Metal Mecânico
- DISVERDE: Distrito Verde de Subsistência Familiar

## PREFEITURA MUNICIPAL DE PARAUPÉBAS - PA



### LEGENDA

- BAIRRO
- UNIDADE DE CONSERVAÇÃO
- PERÍMETRO URBANO
- UFRA-Campus Paraupébas
- Futuro Campus UEPA Paraupébas
- FERROVIA
- RODOVIA / ESTRADA
- HIDROGRAFIA

### BAIROS

- 1- Altamira
- 2- Alto Bonito
- 3- Alvorá
- 4- Amazônia
- 5- Apoena
- 6- Beira Rio
- 7- Betânia
- 8- Brasília
- 9- Caetanópolis
- 10- Cidade Jardim
- 11- Cidade Nova
- 12- Da FAP
- 13- Da Paz
- 14- Esplanada
- 15- Guanabara
- 16- Habitar Feliz
- 17- Jardim América
- 18- Jardim Canadá
- 19- Jardim Planalto
- 20- Liberdade I
- 21- Liberdade II
- 22- Linha Verde
- 23- Maranhão
- 24- Miraflores
- 25- Morada Nova
- 26- Nova Carajás
- 27- Nova Vida
- 28- Novo Brasil
- 29- Novo Horizonte
- 30- Novo Viver
- 31- Paraiso
- 32- Parque das Nações
- 33- Parque dos Carajás
- 34- Polo Moveleiro
- 35- Primavera
- 36- Rio Verde
- 37- Santa Luzia
- 38- São Lucas
- 39- Tropical
- 40- União
- 41- Vale do Sol
- 42- Vila Rica

FONTE: PMP/SEDEN 2016/2018

IBGE 2015  
MMA, 2017

Sistema de Projeção cartográfica UTM  
DATUM: SIRGAS 2000 Fuso 22

# ZONAS ESPECIAIS DE INTERESSE AMBIENTAL

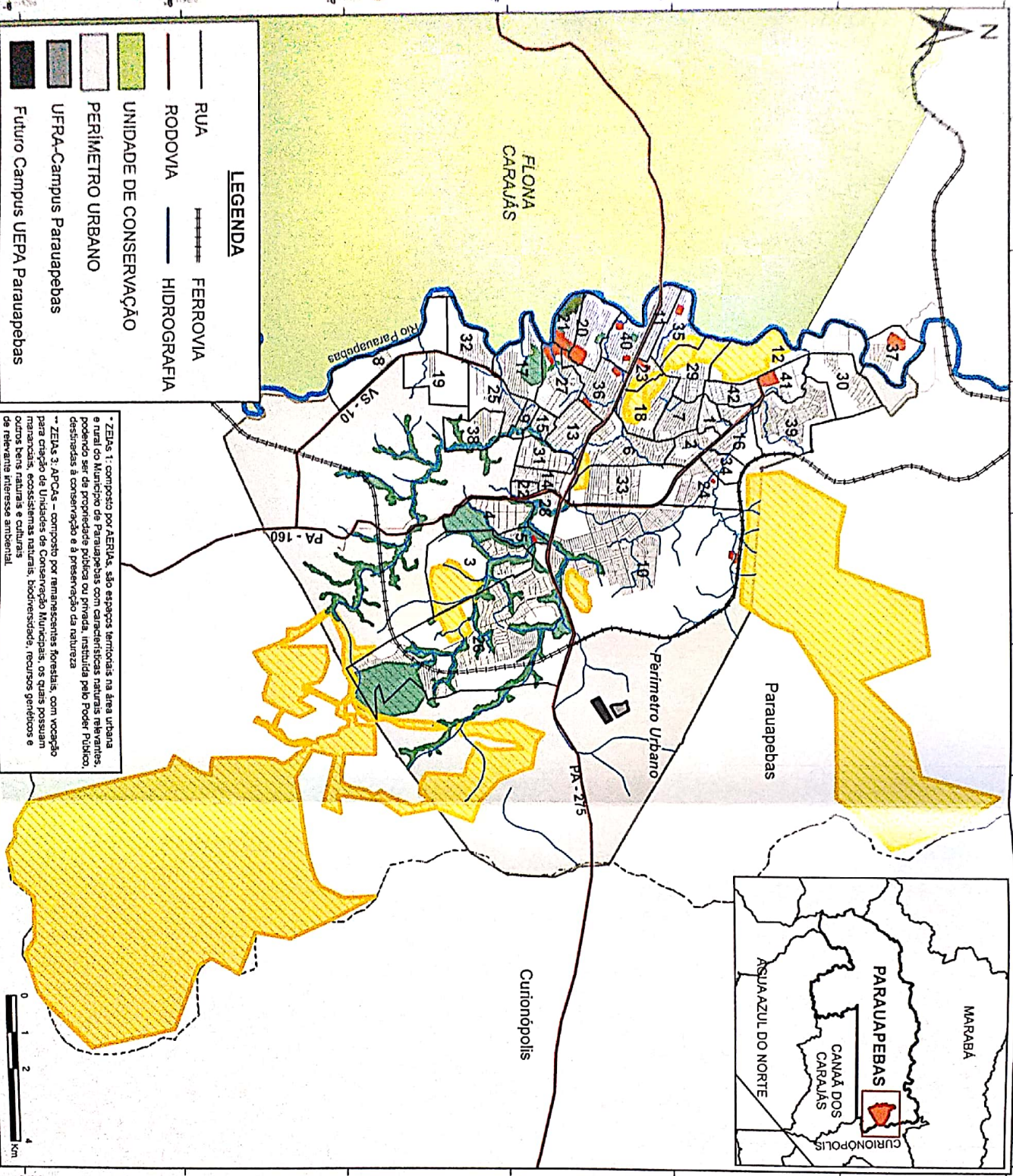

**LEGENDA**

- RUA
- RODOVIA
- UNIDADE DE CONSERVAÇÃO
- PERIMETRO URBANO
- UFR-A-Campus Paraupébas
- Futuro Campus UEPA Paraupébas
- FERROVIA
- HIDROGRAFIA

**ZEIAS 1:** composto por AERIAS, são espaços territoriais na área urbana e rural do Município de Paraupébas com características naturais relevantes, podendo ser de propriedade pública ou privada, instituída pelo Poder Público, destinadas à conservação e à preservação da natureza

**ZEIAS 3:** APACs - composto por remanescentes florestais, com vocação para criação de Unidades de Conservação Municipais, os quais possuem características, ecossistemas naturais, biodiversidade, recursos genéticos e outros bens naturais e ambientais de relevantes interesse ambiental.

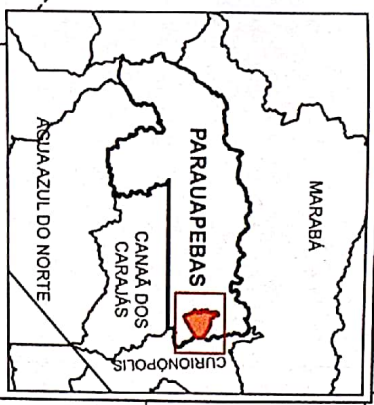

## PREFEITURA MUNICIPAL DE PARAUPÉBAS - PA



### BAIRROS

- |                     |                         |
|---------------------|-------------------------|
| 1- Altamira         | 22 - Linha Verde        |
| 2- Alto Bonito      | 23 - Maranhão           |
| 3- Alvorá           | 24 - Mineiros           |
| 4- Amazônia         | 25 - Morada Nova        |
| 5- Apoenã           | 26 - Nova Carajás       |
| 6- Beira Rio        | 27 - Nova Vida          |
| 7- Belânia          | 28 - Novo Brasil        |
| 8- Brasília         | 29 - Novo Horizonte     |
| 9- Caetanópolis     | 30 - Novo Viver         |
| 10- Cidade Jardim   | 31 - Paraiso            |
| 11- Cidade Nova     | 32 - Parque das Nações  |
| 12- Da FAP          | 33 - Parque dos Carajás |
| 13- Da Paz          | 34 - Polo Moveleiro     |
| 14- Esplanada       | 35 - Primavera          |
| 15- Guanabara       | 36 - Rio Verde          |
| 16- Habitar Feliz   | 37 - Santa Luzia        |
| 17- Jardim América  | 38 - São Lucas          |
| 18- Jardim Canadá   | 39 - Tropical           |
| 19- Jardim Planalto | 40 - União              |
| 20- Liberdade I     | 41 - Vale do Sol        |
| 21- Liberdade II    | 42 - Vila Rica          |

### ZONA ESPECIAL DE INTERESSE AMBIENTAL

- \* ZEIA 1 - Área Especial de Relevante Interesse Ambiental (AERIA): Área de Preservação Permanente (APP)
- \* ZEIA 1 - Área Especial de Relevante Interesse Ambiental (AERIA): Área Sujeita ao Controle Ambiental - ASCA
- \* ZEIA 1 - Área Especial de Relevante Interesse Ambiental (AERIA): Área Verde Urbana - AVU
- \*\* ZEIA 3 - Área Prioritária para Conservação Ambiental (APCA): Unidade de Conservação (UC)

FONTE: PAIR/SEMA 2006/2016/2018

ISGE 2015

MMA 2017

Sistema de Projeção cartográfica UTM  
DATUM: SIRGAS 2000 Fuso 22

# ZONAS ESPECIAIS DE INTERESSE SOCIAL

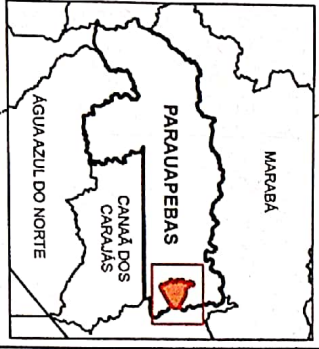
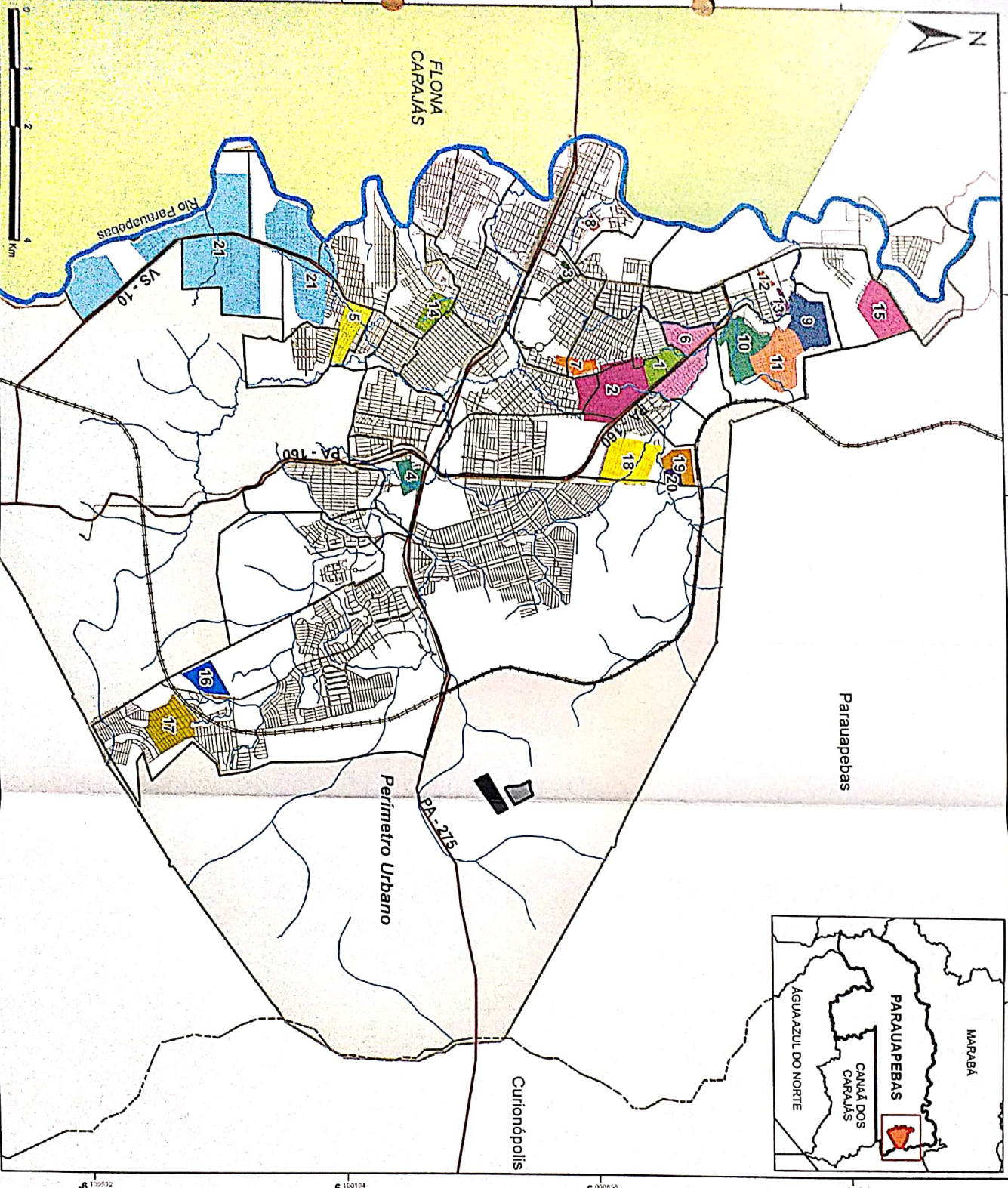

## PREFEITURA MUNICIPAL DE PARAUPÉBAS - PA





- 1 ALTO BONITO
- 2 ALTO DA BOA VISTA
- 3 MARANHÃOZINHO
- 4 BAIRRO NOVO BRASIL
- 5 BELA VISTA
- 6 CASAS POPULARES I e II
- 7 CÉU AZUL
- 8 CHÁCARA DO CACAU
- 9 LOT. JARDIM IPIRANGA
- 10 LOT. JARDIM TROPICAL I
- 11 LOT. JARDIM TROPICAL II
- 12 LOT. VILA RICA
- 13 LOT. VILA RICA - RES. VALE DO SOL
- 14 NOVA VIDA
- 15 NOVA VITÓRIA
- 16 RES. NOVA CARAJÁS IX
- 17 RES. NOVA CARAJÁS XI
- 18 RES. DOS MINÉRIOS
- 19 RES. VILA NOVA
- 20 RES. VILA NOVA II
- 21 VS 10

- RUA
- RODOVIA
- UNIDADE DE CONSERVAÇÃO
- PERÍMETRO URBANO
- BAIRRO
- UFRA-Campus Paraupébas
- Futuro Campus UEPA Paraupébas.
- FERROVIA
- HIDROGRAFIA

FONTE: PMP/SEHAB 2005/2016/2018  
 IBGE 2015  
 Sistema de Projeção cartográfica UTM  
 DATUM: SIRGAS 2000 Fuso 22

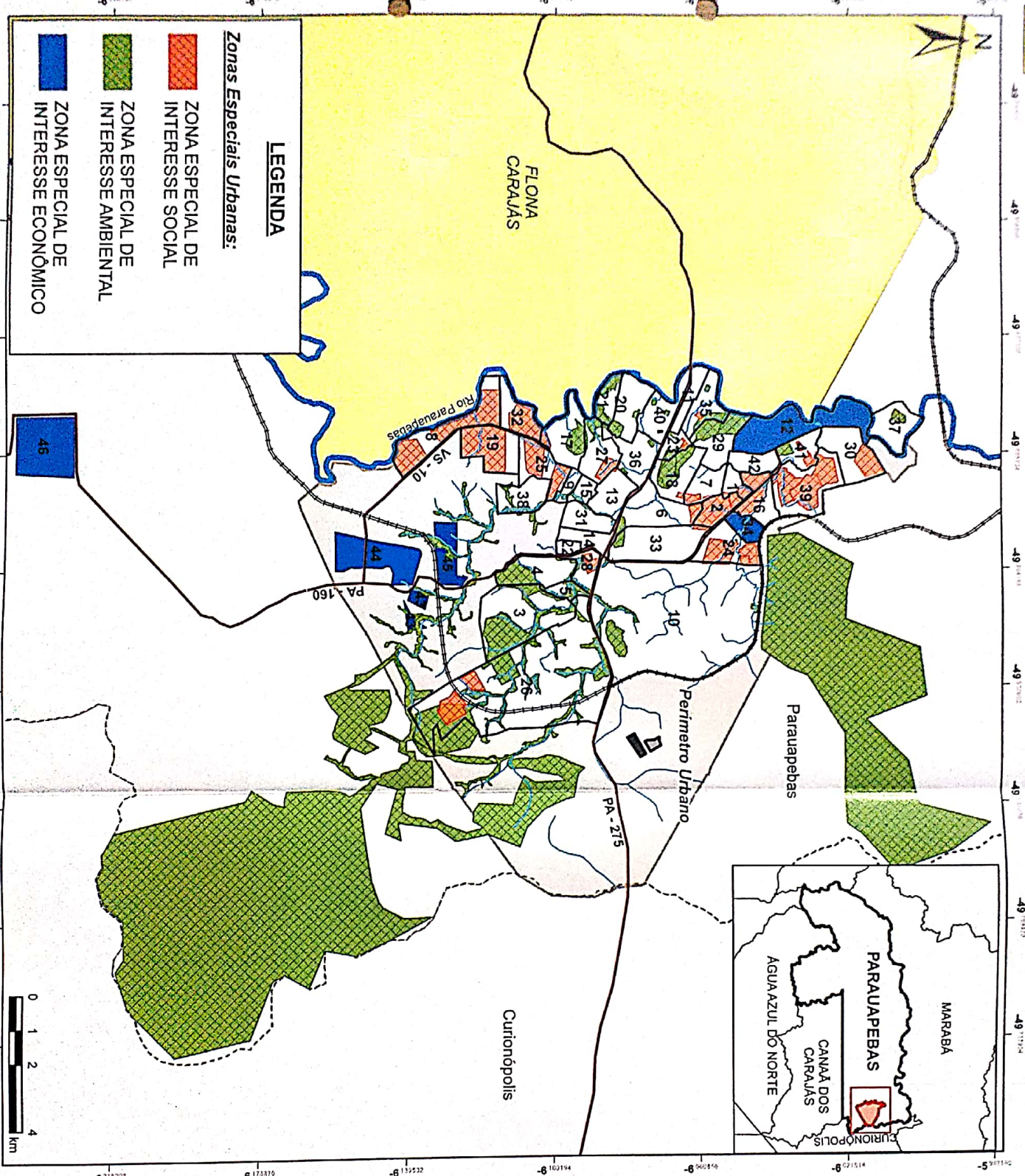
# ZONAS ESPECIAIS URBANAS





**PREFEITURA MUNICIPAL DE PARAUPÉBAS - PA**

**LEGENDA**

- BAIRRO
- UNIDADE DE CONSERVAÇÃO
- PERIMETRO URBANO
- UFRPA-Campus Paraupébas
- Futuro Campus UEPA Paraupébas
- FERROVIA
- RODOVIA / ESTRADA
- HIDROGRAFIA

**LEGENDA**

**Zonas Especiais Urbanas:**

- ZONA ESPECIAL DE INTERESSE SOCIAL
- ZONA ESPECIAL DE INTERESSE AMBIENTAL
- ZONA ESPECIAL DE INTERESSE ECONÔMICO
- Zonas Especiais Urbanas:

**BAIROS**

<ul style="list-style-type: none"> <li>1- Altamira</li> <li>2- Alto Bonito</li> <li>3- Alvorá</li> <li>4- Amazônia</li> <li>5- Apoena</li> <li>6- Beira Rio</li> <li>7- Betânia</li> <li>8- Brasília</li> <li>9- Caetanópolis</li> <li>10- Cidade Jardim</li> <li>11- Cidade Nova</li> <li>12- Da FAP</li> <li>13- Da Paz</li> <li>14- Esplanada</li> <li>15- Guanabara</li> <li>16- Habitar Feliz</li> <li>17- Jardim América</li> <li>18- Jardim Canadá</li> <li>19- Jardim Planalto</li> <li>20- Liberdade I</li> <li>21- Liberdade II</li> </ul>	<ul style="list-style-type: none"> <li>22- Linha Verde</li> <li>23- Maranhão</li> <li>24- Minérios</li> <li>25- Morada Nova</li> <li>26- Nova Carajás</li> <li>27- Nova Vida</li> <li>28- Novo Brasil</li> <li>29- Novo Horizonte</li> <li>30- Novo Viver</li> <li>31- Paratso</li> <li>32- Parque das Nações</li> <li>33- Parque dos Carajás</li> <li>34- Polo Moveleiro</li> <li>35- Primavera</li> <li>36- Rio Verde</li> <li>37- Santa Luzia</li> <li>38- São Lucas</li> <li>39- Tropical</li> <li>40- União</li> <li>41- Vale do Sol</li> <li>42- Vila Rica</li> </ul>
--	---

43 - DIPM: Distrito Polo Metal Mecânico  
 44 - DISVERDE: Distrito Verde de Subsistência Familiar  
 45 - DICCO: Distrito Industrial e Comercial Chico Oliveira  
 46 - Distrito Industrial Cedere

FONTE: PMP/SEDE/SEMAM/SEHAB 2016/2018, IBGE 2015, MMA, 2017  
 Sistema de Projeção cartográfica UTM  
 DATUM: SIRGAS 2000 Fuso 22





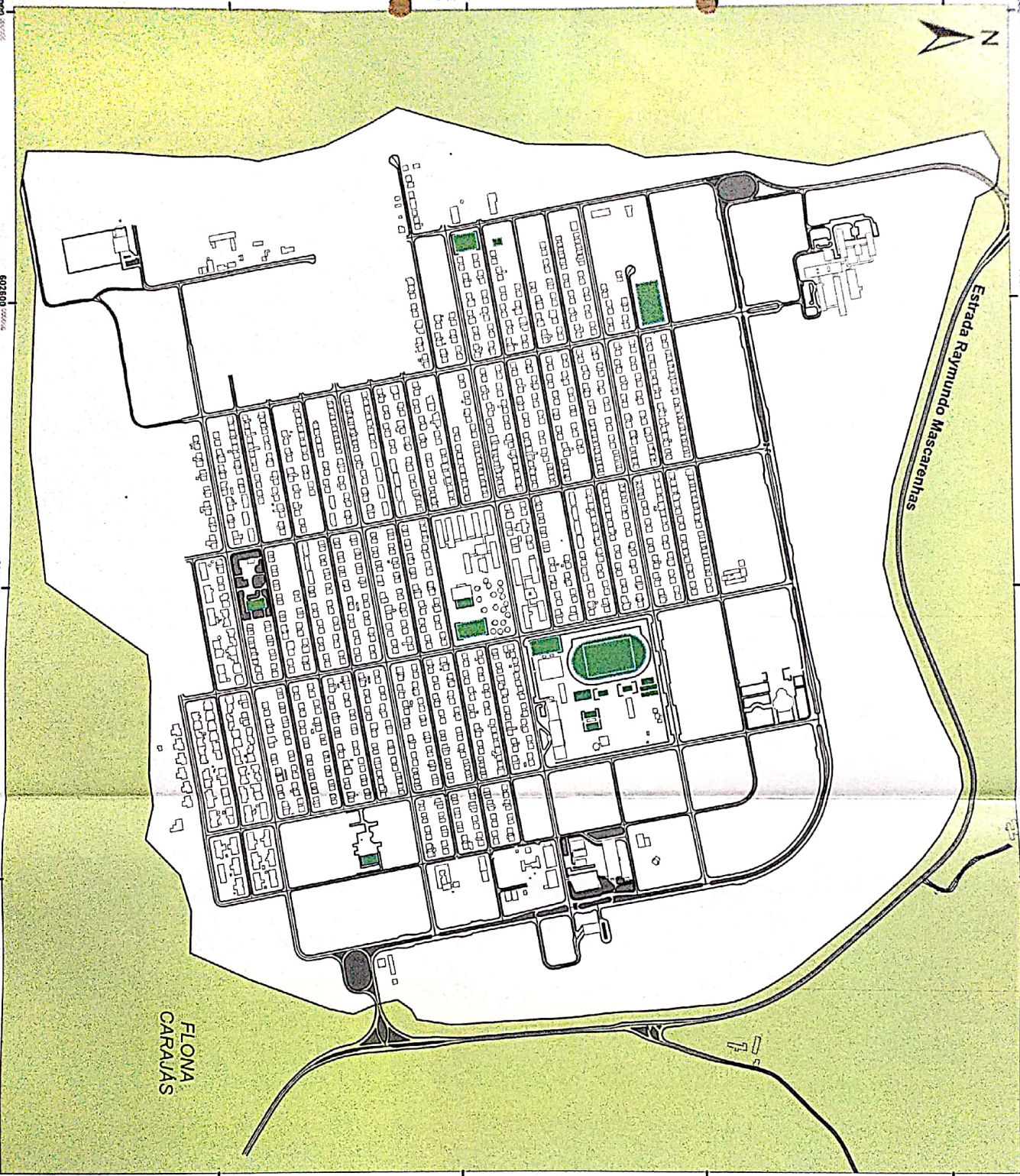

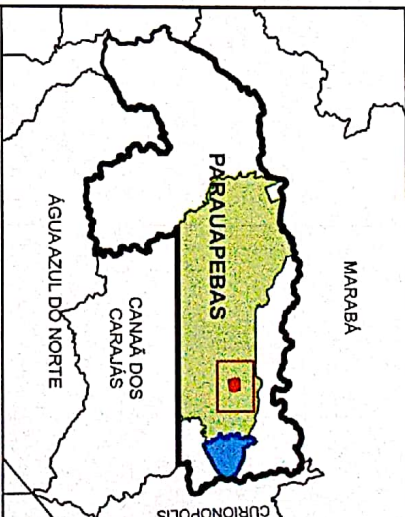

# DISTRITO URBANO DE CARAJÁS - DUCAR



## PREFEITURA MUNICIPAL DE PARAUPÉBAS - PA



### LEGENDA

-  RUAS E AVENIDAS
-  LOTES E EDIFICAÇÃO
-  CAMPO DE FUTEBOL E QUADRA DE ESPORTE
-  NÚCLEO URBANO - VALE S/IA
-  FLORESTA NACIONAL DE CARAJÁS
-  PERÍMETRO URBANO DE PARAUPÉBAS

FONTE: PMP 2016/2018  
IBGE 2015  
MMA, 2017

Sistema de Projeção cartográfica UTM  
DATUM: SIRGAS 2000 Fuso 22

# DISTRITOS INDUSTRIAIS E COMERCIAIS

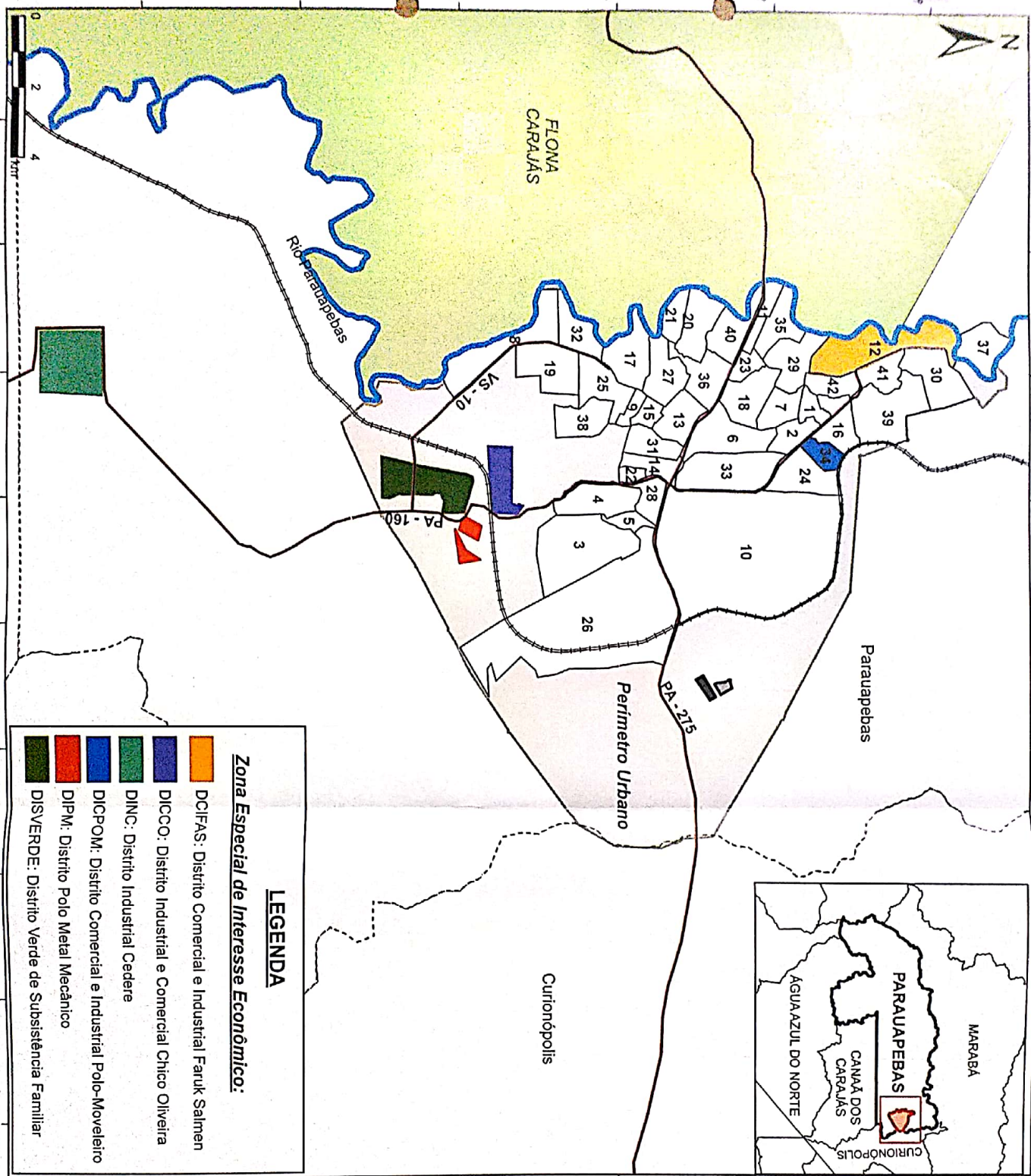

**LEGENDA**  
**Zona Especial de Interesse Econômico:**  
 DCIFAS: Distrito Comercial e Industrial Faruk Salmen  
 DICCO: Distrito Industrial e Comercial Chico Oliveira  
 DINC: Distrito Industrial Cedere  
 DIPCQM: Distrito Comercial e Industrial Polo-Moveleiro  
 DIPM: Distrito Polo Metal Mecânico  
 DISVERDE: Distrito Verde de Subsistência Familiar

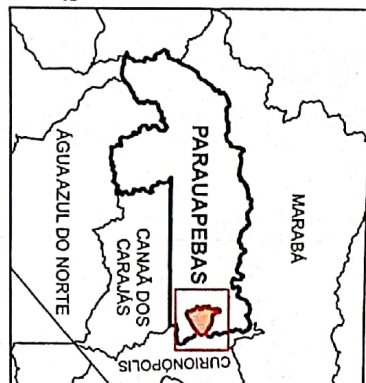

**PREFEITURA MUNICIPAL DE PARAUPÉBAS - PA**

**LEGENDA**

- BAIRRO
- UNIDADE DE CONSERVAÇÃO
- PERIMETRO URBANO
- UFRA-Campus Paraupébas
- Futuro Campus UEPA Paraupébas
- FERROVIA
- RODOVIA / ESTRADA
- HIDROGRAFIA

- BAIROS**
- 1- Altamira
  - 2- Alto Bonito
  - 3- Alvorá
  - 4- Amazônia
  - 5- Apoena
  - 6- Beira Rio
  - 7- Betânia
  - 8- Brasília
  - 9- Caetanópolis
  - 10- Cidade Jardim
  - 11- Cidade Nova
  - 12- Da FAP
  - 13- Da Paz
  - 14- Esplanada
  - 15- Guanabara
  - 16- Habitar Feliz
  - 17- Jardim América
  - 18- Jardim Canadá
  - 19- Jardim Planalto
  - 20- Liberdade I
  - 21- Liberdade II
  - 22- Linha Verde
  - 23- Maranhão
  - 24- Miriênis
  - 25- Morada Nova
  - 26- Nova Carajás
  - 27- Nova Vida
  - 28- Novo Brasil
  - 29- Novo Horizonte
  - 30- Novo Viver
  - 31- Paraiso
  - 32- Parque das Nações
  - 33- Parque dos Carajás
  - 34- Polo Moveleiro
  - 35- Primavera
  - 36- Rio Verde
  - 37- Santa Luzia
  - 38- São Lucas
  - 39- Tropical
  - 40- União
  - 41- Vale do Sol
  - 42- Vila Rica

FONTE: PMP/SEDEN 2016/2018  
 IBGE 2015  
 MMA, 2017  
 Sistema de Projeção cartográfica UTM  
 DATUM: SIRGAS 2000 Fuso 22

# DISTRITOS ADMINISTRATIVOS URBANOS

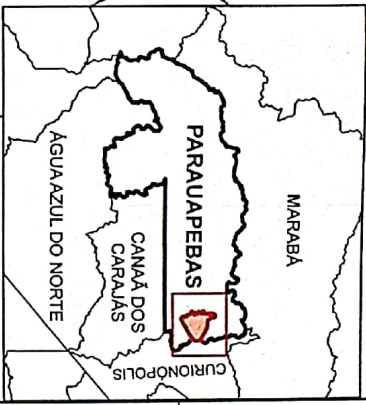
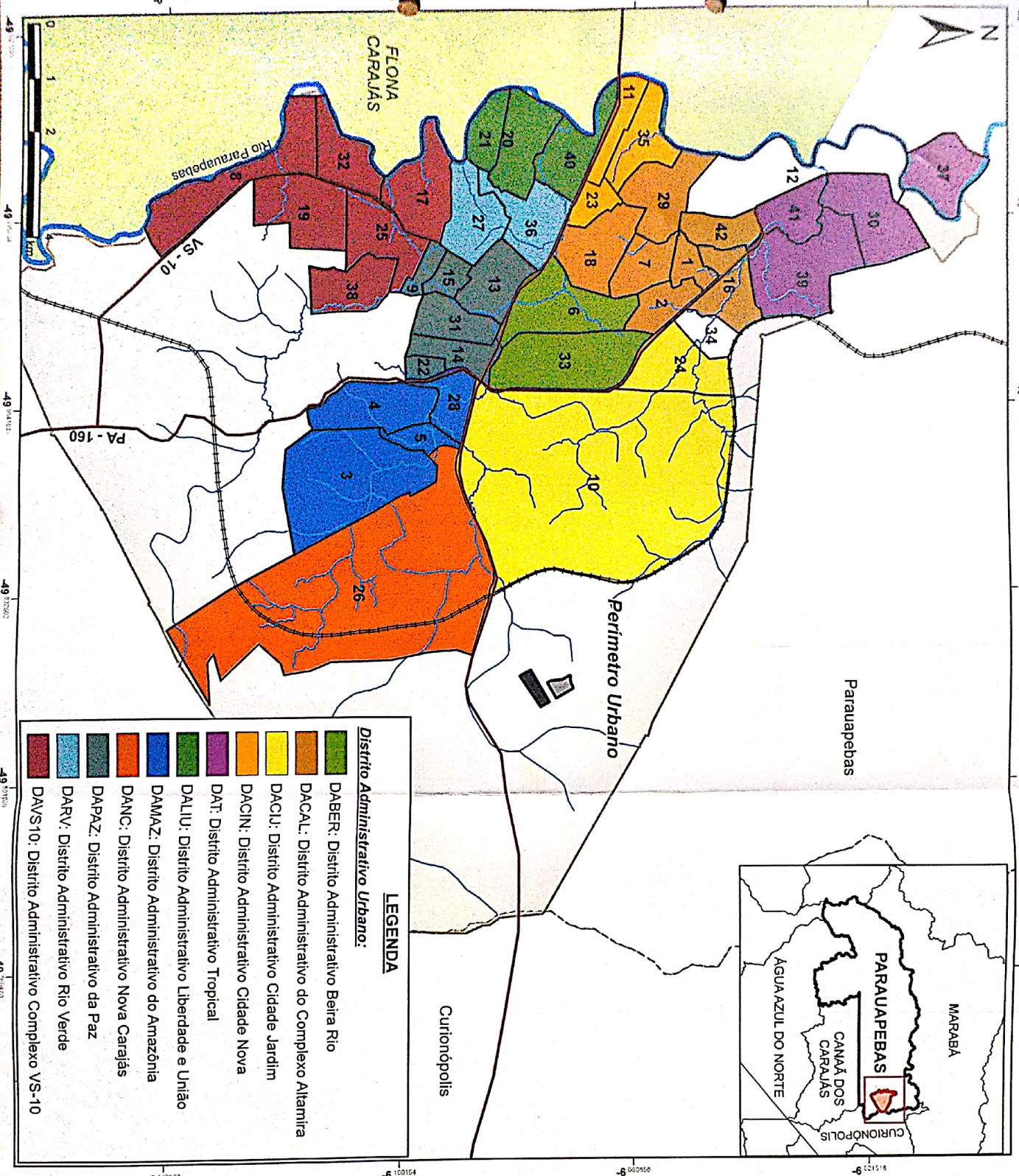

**LEGENDA**

**Distrito Administrativo Urbano:**

- DABER: Distrito Administrativo Beira Rio
- DACAL: Distrito Administrativo do Complexo Altamira
- DACIU: Distrito Administrativo Cidade Jardim
- DACINI: Distrito Administrativo Cidade Nova
- DAT: Distrito Administrativo Tropical
- DALIU: Distrito Administrativo Liberdade e União
- DAMAZ: Distrito Administrativo do Amazônia
- DANC: Distrito Administrativo Nova Carajás
- DAPAZ: Distrito Administrativo da Paz
- DARV: Distrito Administrativo Rio Verde
- DAVS10: Distrito Administrativo Complexo VS-10

## PREFEITURA MUNICIPAL DE PARAUPÉBAS - PA



**LEGENDA**

- BAIRRO
- UNIDADE DE CONSERVAÇÃO
- PERIMETRO URBANO
- UFRA-Campus Paraupébas
- Futuro Campus UEPA Paraupébas
- FERROVIA
- RODOVIA/ ESTRADA
- HIDROGRAFIA

**BAIROS**

1 - Altamira	22 - Linha Verde
2 - Alto Bonito	23 - Maranhão
3 - Alvorá	24 - Mineiros
4 - Amazônia	25 - Morada Nova
5 - Apoena	26 - Nova Carajás
6 - Beira Rio	27 - Nova Vida
7 - Belânia	28 - Novo Brasil
8 - Brasília	29 - Novo Horizonte
9 - Caetanópolis	30 - Novo Viver
10 - Cidade Jardim	31 - Paratso
11 - Cidade Nova	32 - Parque das Nações
12 - Da FAP	33 - Parque dos Carajás
13 - Da Paz	34 - Polo Moveleiro
14 - Esplanada	35 - Primavera
15 - Guanabara	36 - Rio Verde
16 - Habitar Feliz	37 - Santa Luzia
17 - Jardim América	38 - São Lucas
18 - Jardim Canadá	39 - Tropical
19 - Jardim Planalto	40 - União
20 - Liberdade I	41 - Vale do Sol
21 - Liberdade II	42 - Via Rica

FONTE: PMP 2016/2018  
 IBGE 2015  
 MMA, 2017

Sistema de Projeção cartográfica UTM  
 DATUM: SIRGAS 2000 Fuso 22

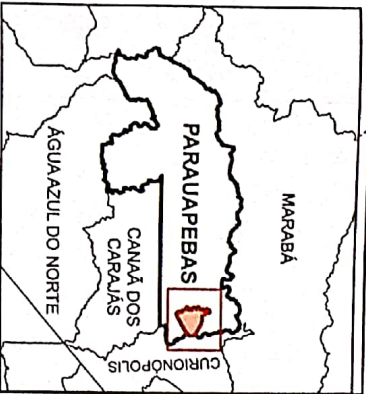
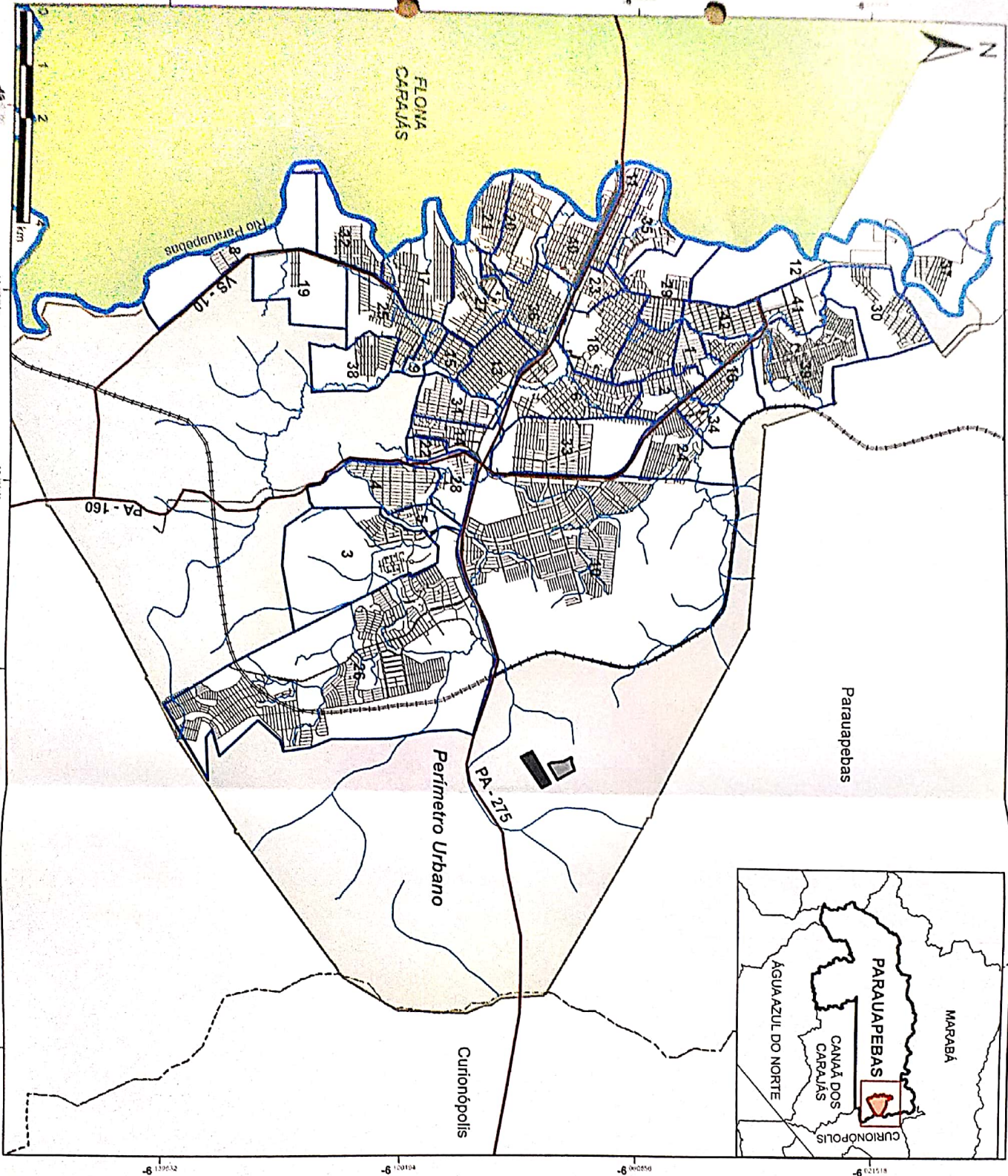

**PREFEITURA MUNICIPAL DE PARAUPABAS - PA**

**LEGENDA**

- BAIRRO
- UNIDADE DE CONSERVAÇÃO
- PERÍMETRO URBANO
- UFRA-Campus Paraupabas
- Futuro Campus UEPA Paraupabas
- RUAS
- FERROVIA
- RODOVIA / ESTRADA
- HIDROGRAFIA

**BAIRROS**

- |                      |                         |
|----------------------|-------------------------|
| 1- Altamira          | 22 - Linha Verde        |
| 2- Alto Bonito       | 23 - Maranhão           |
| 3- Alvorá            | 24 - Minérios           |
| 4- Amazônia          | 25 - Morada Nova        |
| 5- Aipoena           | 26 - Nova Carajás       |
| 6- Beira Rio         | 27 - Nova Vida          |
| 7- Betânia           | 28 - Novo Brasil        |
| 8- Brasília          | 29 - Novo Horizonte     |
| 9- Caetanópolis      | 30 - Novo Viver         |
| 10 - Cidade Jardim   | 31 - Paraiso            |
| 11 - Cidade Nova     | 32 - Parque das Nações  |
| 12 - Da FAP          | 33 - Parque dos Carajás |
| 13 - Da Paz          | 34 - Polo Moveleiro     |
| 14 - Esplanada       | 35 - Primavera          |
| 15 - Guanabara       | 36 - Rio Verde          |
| 16 - Habitar Feliz   | 37 - Santa Luzia        |
| 17 - Jardim América  | 38 - São Lucas          |
| 18 - Jardim Canadá   | 39 - Tropical           |
| 19 - Jardim Planalto | 40 - União              |
| 20 - Liberdade I     | 41 - Vale do Sol        |
| 21 - Liberdade II    | 42 - Via Rica           |

FONTE: PMP 2016/2018  
 IBGE 2015  
 MMA, 2017  
 Sistema de Projeção cartográfica UTM  
 DATUM: SIRGAS 2000 Fuso 22

# MACROZONAMENTO URBANO

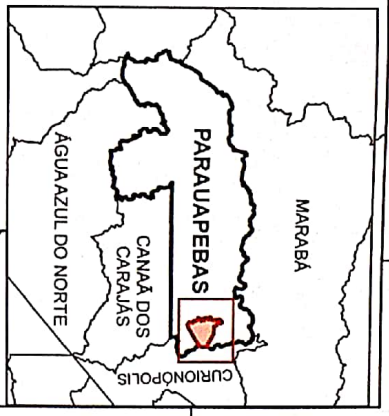
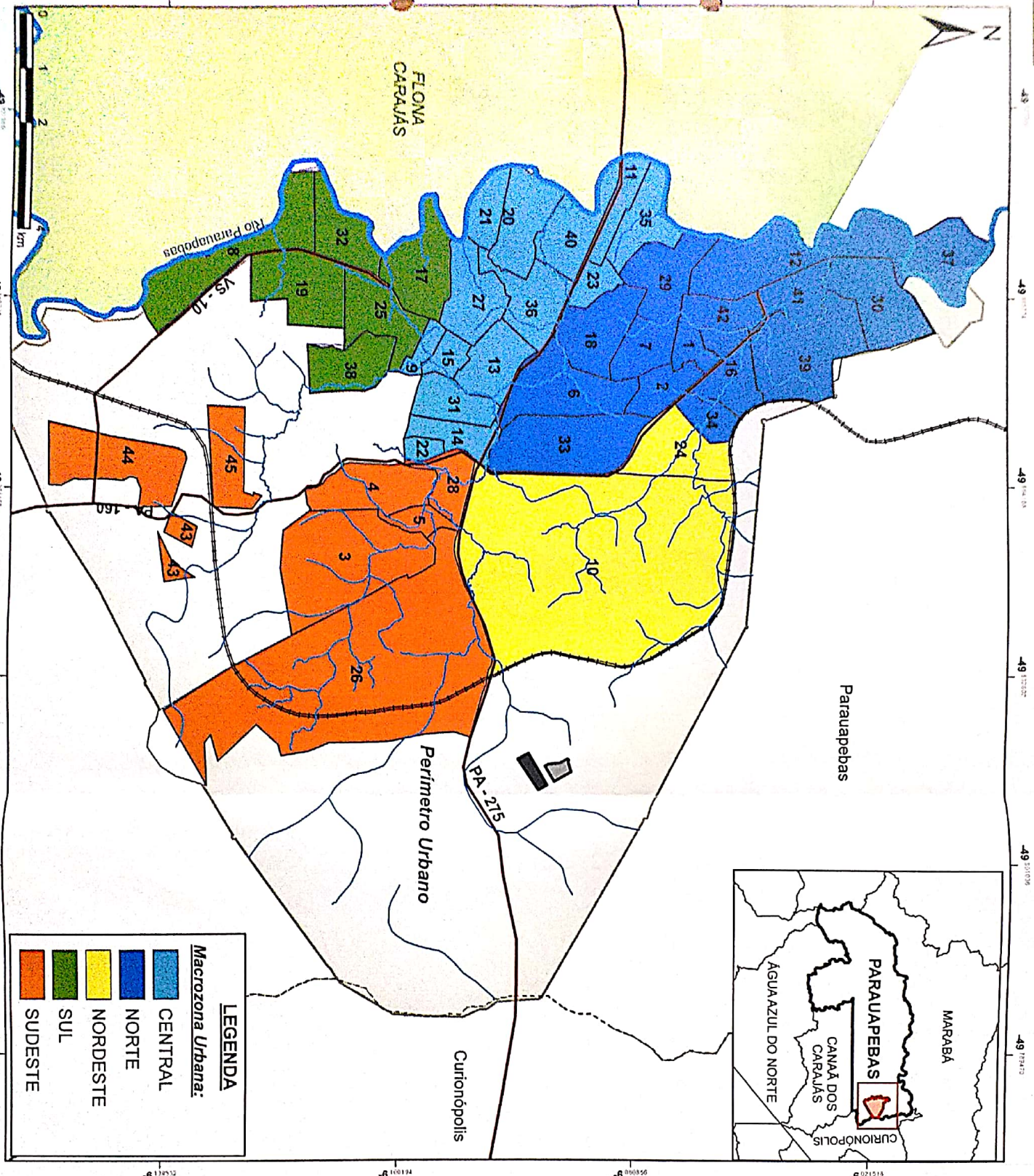

**LEGENDA**

**Macrozona Urbana:**

- CENTRAL
- NORTE
- NORDESTE
- SUDESTE

**PREFEITURA MUNICIPAL DE PARAUPÉBAS - PA**

**LEGENDA**

- BAIRRO
- UNIDADE DE CONSERVAÇÃO
- PERIMETRO URBANO
- UFRA-Campus Paraupébas
- Futuro Campus UEPA Paraupébas
- FERROVIA
- RODOVIA / ESTRADA
- HIDROGRAFIA

- BAIROS**
- |                      |                         |
|----------------------|-------------------------|
| 1 - Altamira         | 22 - Linha Verde        |
| 2 - Alto Bonito      | 23 - Maranhão           |
| 3 - Alvorá           | 24 - Minérios           |
| 4 - Amazônia         | 25 - Morada Nova        |
| 5 - Apoenia          | 26 - Nova Carajás       |
| 6 - Beira Rio        | 27 - Nova Vida          |
| 7 - Betânia          | 28 - Novo Brasil        |
| 8 - Brasília         | 29 - Novo Horizonte     |
| 9 - Caetanópolis     | 30 - Novo Viver         |
| 10 - Cidade Jardim   | 31 - Paraíso            |
| 11 - Cidade Nova     | 32 - Parque das Nações  |
| 12 - Da FAP          | 33 - Parque dos Carajás |
| 13 - Da Paz          | 34 - Polo Moveleiro     |
| 14 - Esplanada       | 35 - Primavera          |
| 15 - Guanabara       | 36 - Rio Verde          |
| 16 - Habitar Feliz   | 37 - Santa Luzia        |
| 17 - Jardim América  | 38 - São Lucas          |
| 18 - Jardim Canadá   | 39 - Tropical           |
| 19 - Jardim Planalto | 40 - União              |
| 20 - Liberdade I     | 41 - Vale do Sol        |
| 21 - Liberdade II    | 42 - Vila Rica          |

**DISTRITO COMERCIAL INDUSTRIAL**

43 - DIPM: Distrito Polo Metal Mecânico

44 - DISVERDE: Distrito Verde de Subsistência Familiar

45 - DICCO: Distrito Industrial e Comercial Chico Oliveira

Fonte: PMP 2015/2018, IBGE 2015, MMA, 2017

Sistema de Projeção cartográfica UTM

DATUM: SIRGAS 2000 Fuso 22

MAPA 02  
SITUAÇÃO MUNICIPAL

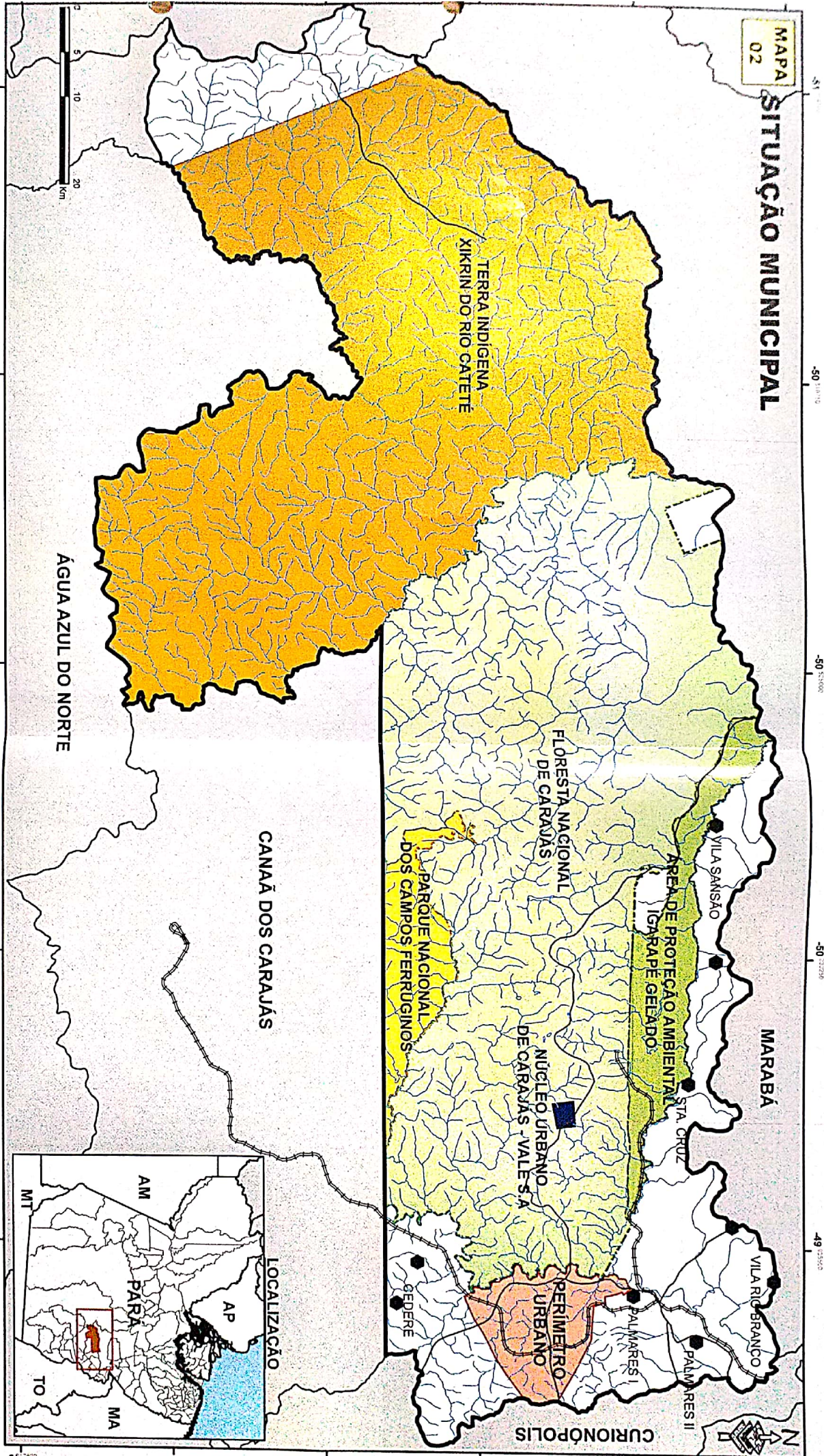

PREFEITURA MUNICIPAL  
DE PARAUPÉBAS - PA

**LEGENDA**

- VILA
- LIMITE MUNICIPAL
- #### FERROVIA
- ESTRADA
- HIDROGRAFIA

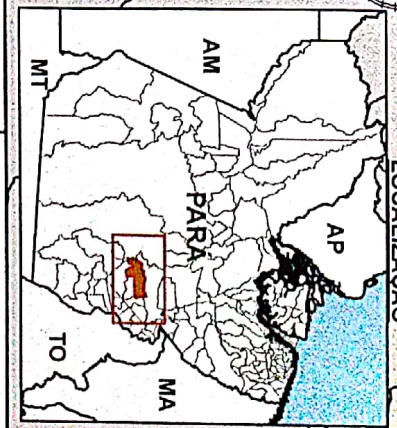

FONTE:	IBGE, 2015 / FUNAI, 2017 ICMBIO, 2017 / PMP, 2016
DATA/ANO:	2018
Sistema de Projeção: UTM, DATUM: SIRGAS 2000 Zona 22S	
Elaborado Por: Tabília Leite	

MAPA 02  
SITUAÇÃO MUNICIPAL

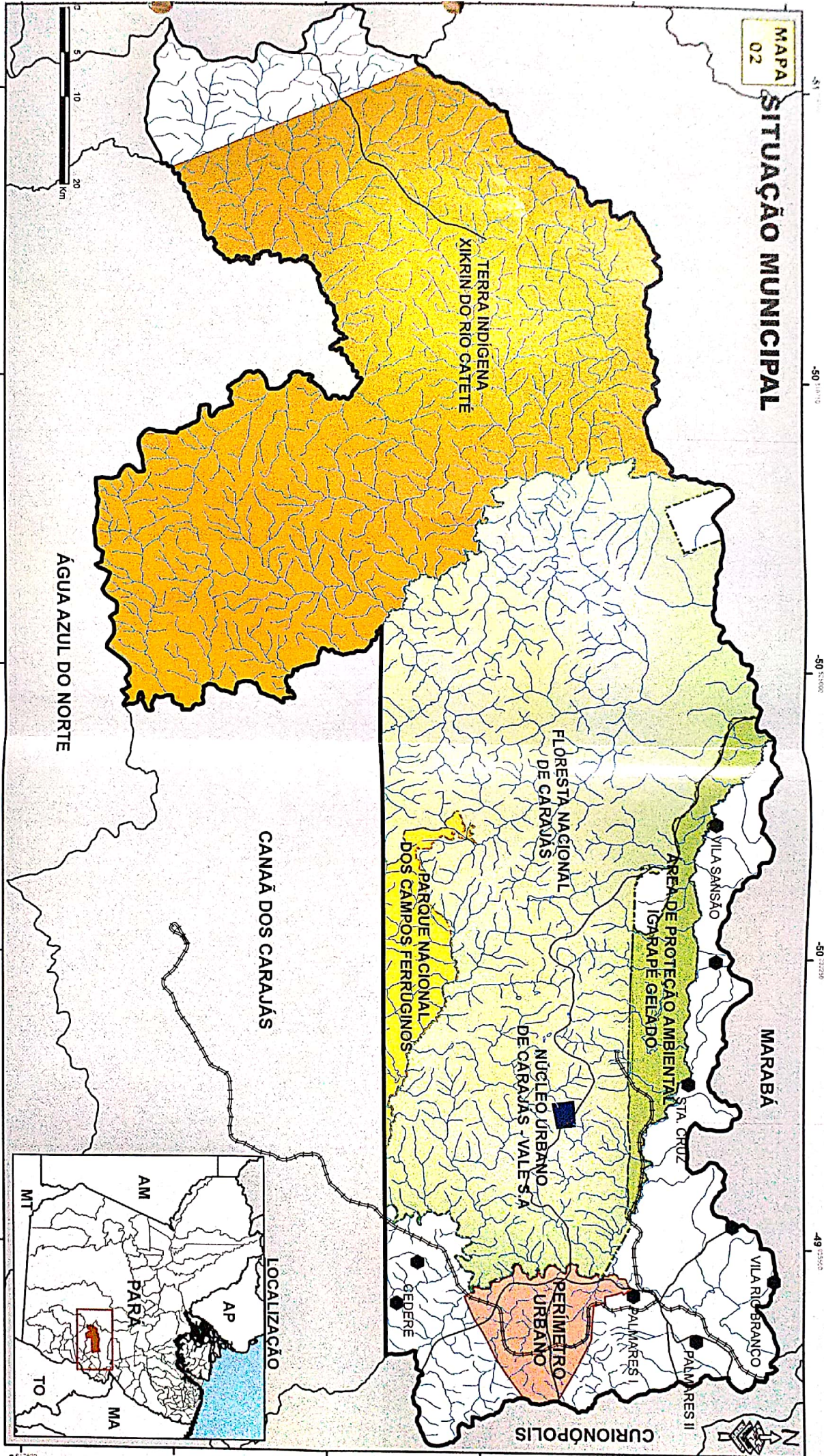

PREFEITURA MUNICIPAL  
DE PARAUPÉBAS - PA

**LEGENDA**

- VILA
- LIMITE MUNICIPAL
- #### FERROVIA
- ESTRADA
- HIDROGRAFIA

**LOCALIZAÇÃO**

**FONTE:** IBGE, 2015 / FUNAI, 2017  
 ICMBIO, 2017 / PMP, 2016  
**DATA/ANO:** 2018  
**Sistema de Projeção:** UTM,  
 DATUM: SIRGAS 2000 Zona 22S  
 Elaborado Por: Tabília Leite

# SITUAÇÃO REGIONAL - Regiões Imediatas

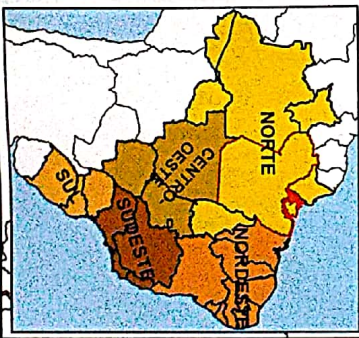
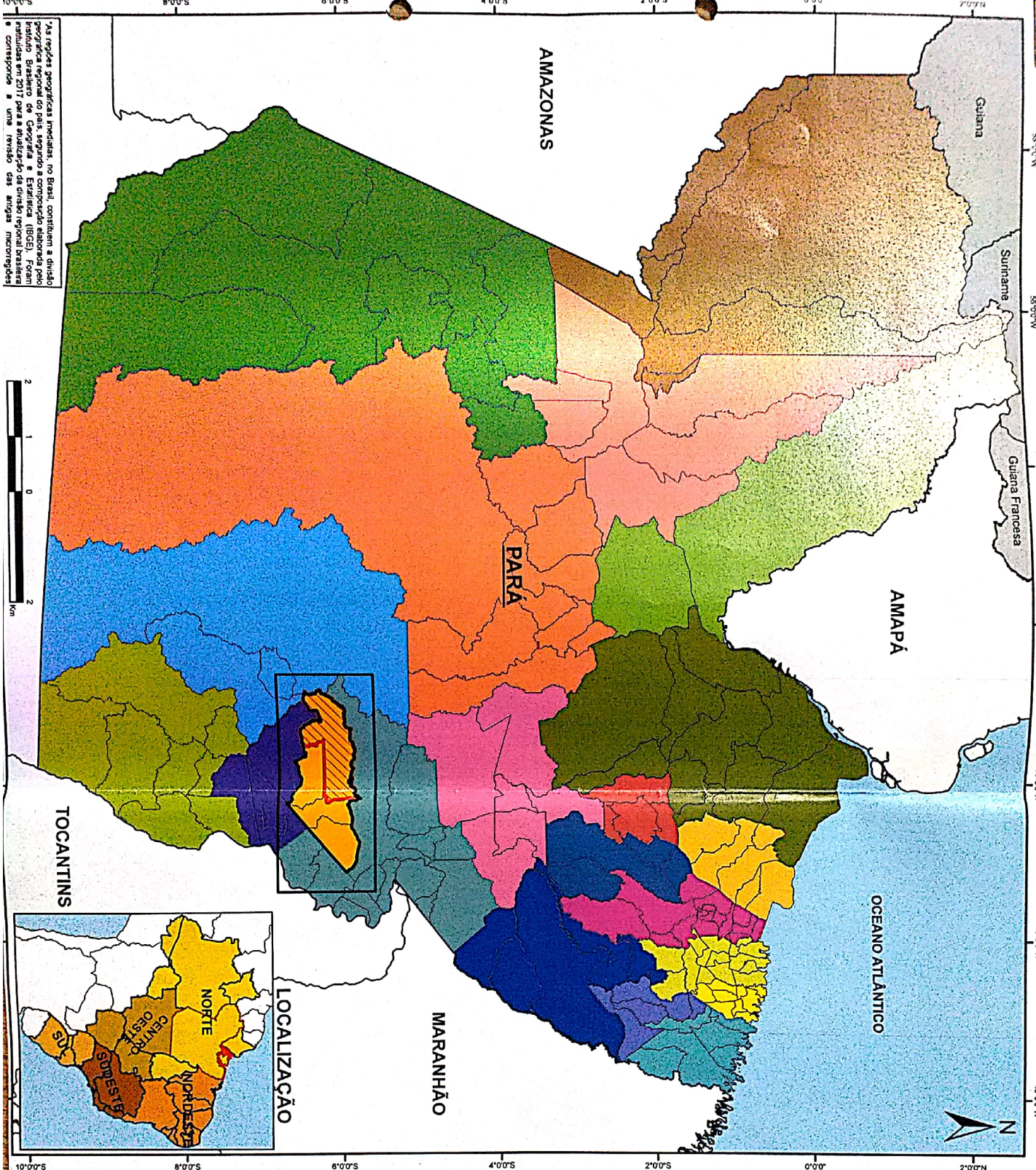

**PREFEITURA MUNICIPAL DE PARAUPEBAS - PA**

## LEGENDA

### REGIÕES IMEDIATAS - PARÁ (IBGE)\*

- ABAETETUBA
- ALMEIRIM - PORTO DE MOZ
- ALTAMIRA
- BELÉM
- BRAGANÇA
- BREVES
- CAMETÁ
- CAPANEMA
- CAPITÃO POÇO
- CASTANHAL
- ITAITUBA
- MARABÁ
- ORIXIMINÁ
- PARAGOMINAS
- PARAUPEBAS
- REDENÇÃO
- SANTARÊM
- SOURE-SALVATERRA
- TUCUMÃ - SÃO FELIX DO XINGU
- TUCURUI
- XINGUARA

- LIMITE MUNICIPAL
- MUNICÍPIO DE PARAUPEBAS